

FUSION™

ENT Navigation System

*La nueva opción para navegación
electromagnética*



Un nuevo principio para navegación electromagnética

Medtronic ENT (ORL) reinventa la navegación electromagnética (EM) con el nuevo Sistema de Navegación Fusion™ ENT, un sistema EM innovador que es preciso, fácil de usar y expandible de acuerdo a las necesidades. Medtronic ENT es la *única* compañía con sistemas ópticos y de navegación EM para satisfacer las necesidades del consultorio o clínica.



Precisión Superior

Fusion ENT Navigation es el primer aparato de navegación EM que ofrece precisión reproducible comparable a los sistemas de navegación óptica. Sencillamente, ningún otro sistema EM tiene esta precisión.

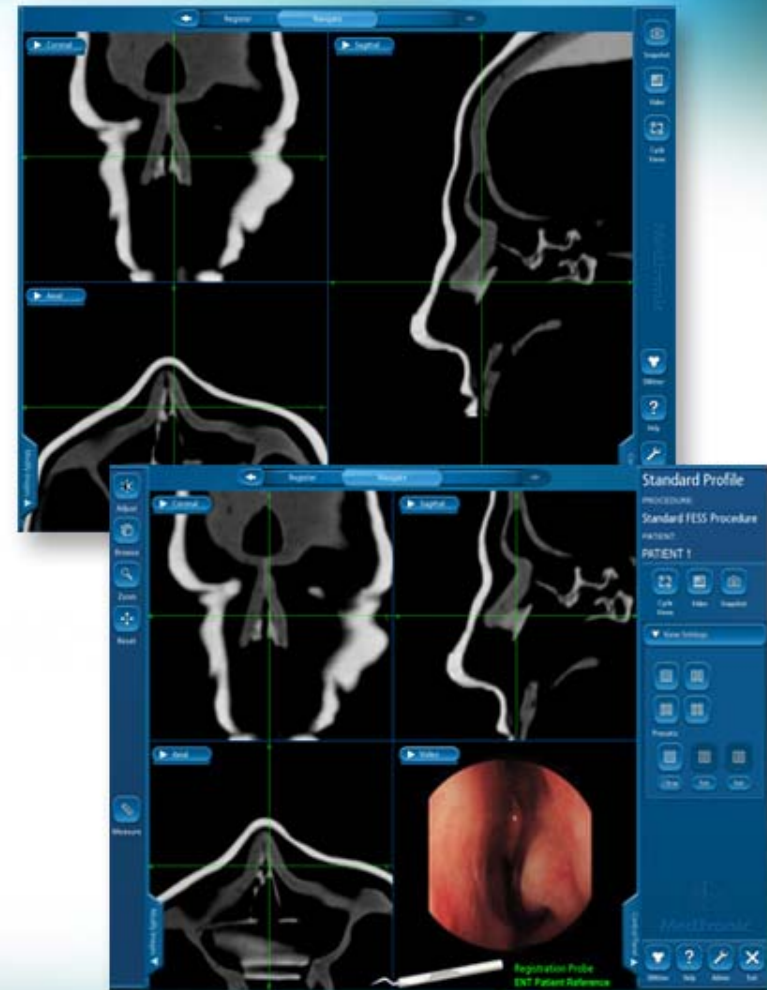

Conveniente y fácil de usar

Fusion ofrece muchas características convenientes, tales como registro y verificación automatizados, rastreo de múltiples instrumentos, ajustes específicos del cirujano e instrumentos que se pueden esterilizar en autoclave.



Expandible de acuerdo a las necesidades

Si se requieren mayores necesidad , el sistema Fusion puede satisfacerlas. Habrá módulos disponibles para distintas soluciones de procedimientos, de modo que se puede adaptar el sistema a la práctica profesional de que se trate. Puede ser un sistema básico o robusto de acuerdo a lo que se desee.



first & only

FUSION™
ENT NAVIGATION SYSTEM

Primero y único Sistema de guía de Imagen Electromagnética en ORL que:

- Proporciona precisión reproducible comparable al alto nivel de precisión que ofrecen nuestros sistemas ópticos
- Funciona con instrumentos estándar que se pueden esterilizar en autoclave
- Puede rastrear hasta tres instrumentos a la vez

Primero y único Sistema de guía de Imagen Electromagnética en ORL que:

- Permite adaptarlo a cada cirujano, incluyendo:
 - >> Sala preparada específicamente de acuerdo a los deseos del cirujano
 - >> Preferencia de instrumentos
 - >> Ventanas C.T.
 - >> Posicionamiento de visibilidad ortogonal
- Proporciona instrumentos de navegación con la misma apariencia y sensación que los instrumentos estándar de ORL

first & only

FUSION™
ENT NAVIGATION SYSTEM

Primera y única compañía de ORL que :

- Ofrece sistemas tanto opticos como para guía de imagen EM
- Proporciona el equipo de apoyo más grande en ORL y dedicado a sus necesidades

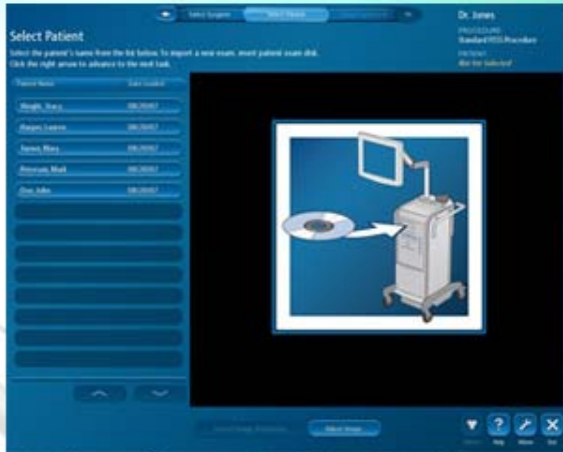

Conveniente y fácil de usar

- Los perfiles del cirujano guardan los ajustes específicos del usuario
- Registro y verificación simplificados
- Huella más pequeña ahorra espacio en el quirófano
- Sin pedal
- Entrada/salida de video
- Ratón inalámbrico opcional con bluetooth

Seis instrumentos estándar reutilizables incluidos

Espejo del juego de instrumentos que se utilizarían en cirugía ORL sin navegación (incluye bandeja de instrumentos por encargo)



Transductor de registro



Aspirador recto



Aspirador curvo , 70°



Aspirador curvo, 90°



Transductor recto



Explorador de ostium

Innovación en instrumentos

- Auto-reconocimiento de instrumentos
- No se requiere secuencia de calibración para verificación
- Estuche HeadTracker (rastreador de cabeza) con “TouchPad”
- Rastrea 3 instrumentos a la vez





Registro Sencillo

Registro Enhanced Tracer™ Registrando Contorno (default)

- Ideal para FESS
- Algoritmo para precisión aumentada
- Registro en menos de un minuto
- No se requieren audífonos para marcadores fiduciaros que requiere la TC.



Registro PointMerge®

- Alternar método de registro

Software y programa de soporte

El software y programa de soporte es una forma de ayudarlo a proteger su inversión en tecnología. Al comprar el Sistema de Navegación Fusion ENT (ORL), se incluye un año de suscripción a nuestro Programa de Software y Soporte. Este programa integral incluye: :

Servicios

Reparación de Hardware

Mano de obra para reparación in situ o fuera

Refacciones y Envío

Remplazo y envío de partes garantizadas

Soporte en línea

Mediante el moden del sistema, nuestro personal de soporte puede marcar a su unidad para llevar a cabo un diagnóstico y transferir datos.

Asistencia las 24 horas del día

La asistencia técnica está disponible 24 horas al día los siete días de la semana

Incluye Upgrade (mejorar) del Software

Soporte

Nuestros productos de guía por imágenes tienen el respaldo del personal de ventas y soporte dedicado a ORL más grande del mundo:

- Proporciona servicio in situ si es necesario
- Porporciona seguimiento a respuestas a preguntas y problemas
- Asiste en la resolución de problemas y facilitando el cambio de partes si fuera necesario